

ISCRIVITI A SCIENZE COGNITIVE DELLA COMUNICAZIONE E DELL'AZIONE

Puoi fare domanda di verifica requisiti curriculari se hai una laurea di primo livello, laurea specialistica/magistrale o laurea conseguita secondo l'ordinamento ante DM 509/99, o titolo estero ritenuto equivalente. I requisiti specifici per l'accesso li trovi nel regolamento didattico di IEG nella home page del sito

filosofiacomunicazioneespettacolo.uniroma3.it

DOMANDA DI VERIFICA DEI REQUISITI

Effettua la registrazione ai servizi on line collegandoti al link [smart_edu](#). E' possibile accedere all'area riservata esclusivamente con SPID o CIE. Presenta la domanda di valutazione preventiva della carriera

IMMATRICOLAZIONE

Dopo aver verificato l'esito della domanda di valutazione preventiva della carriera potrai completare l'immatricolazione effettuando il pagamento della prima rata

Principali scadenze

Domanda di valutazione preventiva della carriera dal 7/04/2026 al 15/09/2026

Periodo supplementare domanda con mora (art. 3) dal 16/09/2026 al 15/12/2026

Esito domanda entro il 06/10/2026

Immatricolazione dal 7/04/2026 al

16/11/2026 **Immatricolazione ammessi sotto condizione** entro il 31/03/2027



Roma Tre

DIPARTIMENTO DI
FILOSOFIA, COMUNICAZIONE
E SPETTACOLO

DIRETTORE

Luca Aversano

COORDINATRICE

Francesca Iannelli

SEGRETERIA DIDATTICA

Daniela Manenti

Lelio Mario Libotte

Gli Studenti e Le Studentesse Tutor

Ci troviamo in via Ostiense 234
a Roma e se vuoi contattaci

<https://help.uniroma3.it/>



filosofiacomunicazioneespettacolo.uniroma3.it

SEGUICI ANCHE SU



@comunicatre

ComunicaTre - Scienze della Comunicazione



a.a. 2026-2027

CORSO DI LAUREA MAGISTRALE
**SCIENZE COGNITIVE
DELLA COMUNICAZIONE
E DELL'AZIONE**

Comunicare a Roma Tre



Roma Tre

DIPARTIMENTO DI
FILOSOFIA, COMUNICAZIONE
E SPETTACOLO

INSEGNAMENTI ANNO ACCADEMICO 2026/2027

IL CORSO DI LAUREA

Ambiti disciplinari	CFU	Attività didattiche	cfu	Prove	
Teorie e tecniche dell'informazione e della comunicazione	48	PHIL-04/B Scienze cognitive del linguaggio - LM *	12	1	
		PHIL-01/A Filosofia della mente -LM*	6	5 o 6 prove	
		PHIL-01/A Filosofia della psichiatria - LM*	6		
		PHIL-02/A Storia dell'intelligenza artificiale - LM*	6		
		PHIL-03/A Etica e intelligenza artificiale- LM*	12		
		PHIL-03/A Etica, natura e scienze *	6		
		PHIL-04/A Estetica LM	6		
		PHIL-04/B Funzioni e patologie del linguaggio e della comunicazione*	6		
		GLOT-01/A Linguistica e giornalismo - LM	6		
		GLOT-01/A Word design and advertising - LM -in english	6		
		GLOT-01/A Linguistica e società - LM	6		
		GSPS-06/A Giornalismo scientifico - LM	6		
		Discipline cognitive e dei linguaggi mediall	6		PSIC-01/A Neuroscienze della comunicazione e del linguaggio - LM*
GSPS-06/A Strategie delle ricerche di opinione e di mercato - LM	6				
PSIC-01/A Psicologia generale della cognizione sociale - LM*	6				
Discipline sociali, economiche e giuridiche	6	HIST-03/A Storia dei partiti e dell'informazione politica - LM	6	1 prova	
		HIST-03/A Storia contemporanea - LM	6		
		ECON-07/A Neuromarketing - LM	6		
		ECON-07/A Marketing dell' editoria - LM	6		
Affini e integrative	12	PEMM-01/C Analisi e didattica dell'interpretazione musicale LM	6	2 prove	
		PHIL-02/A Filosofia, tecnologia e società - LM	6		
		PSIC-04/B Psicologia clinica	6		
		PHIL-02/B Storia delle scienze del comportamento e delle neuroscienze - LM	6		
		PHIL-02/A Logics of information and action - in english	6		
		PSIC-04/A Psicologia dinamica e metodologie d'intervento - LM	6		
		PHIL-04/B Comunicazione persuasiva MOD.A -LM	6		
		HIST-04/C Digital Humanities e filosofia dell'informazione	6		
		GSPS-02/A Analisi dell'ambiente e del territorio	6		
		ECON-07/A Marketing - LM	6		
		A scelta dello studente	12		HIST-03/A Storia contemporanea della Russia e delle Eurasia -LM
LICO-01/A Letteratura italiana contemporanea - LM	6				
ECON-07/A Marketing televisivo - LM	6				
PHIL-01/A Philosophy of neuroscience - LM- in english	6				
ANGL-01/C English for Journalism and the media***	6				
PHIL-01/A Epistemologia e comunicazione - LM	6				
PHIL-04/B Philosophy of biology - LM - in english	6				
GIUR-05/A Diritto pubblico delle nuove tecnologie e dell'intelligenza artificiale	6				
Laboratorio di autocontrollo e autoregolazione emotive. Teorie e pratiche	6				
Laboratorio di scrittura scientifica - LM	6				
Laboratorio di intelligenza artificiale applicata al linguaggio*	6				
Laboratorio di giornalismo di cronaca - LM	6				
Laboratorio di fotogiornalismo	6				
Laboratorio di lineamenti di genere	6				
Laboratorio di linguaggio musicale	6				
Laboratorio di Scienze Cognitive - LM*	6				
Laboratorio di Analisi dell'ambiente e del territorio	6				
Tirocinio di ricerca	6				
Abilità linguistiche	6			Abilità di lingua inglese (CLA) - livello b2	6
		Idoneità di lingua inglese (CLA) - livello b2+***	6		
Ulteriori attività formative	6	Seminario S.I.BIL.**	6	1	
Prova finale	24	Prova Finale	30	1	

*Consigliato al I anno

**Consigliato al II anno

*** Il conseguimento del livello B2+ di conoscenza della lingua inglese è propedeutico all'esame di English for Journalism and Media

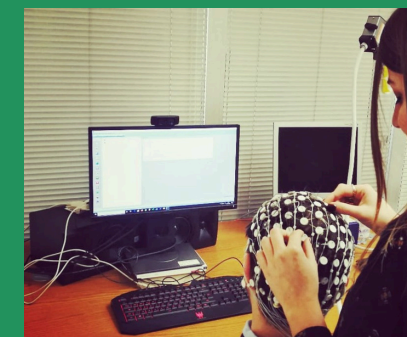

Il corso di Laurea Magistrale in Scienze Cognitive della Comunicazione e dell'Azione (SCCA) fornisce conoscenze di taglio storico-concettuale relative alla genesi e allo stato attuale delle scienze della mente applicate alla comunicazione che permettono l'accesso ai corsi di dottorato, oltreché conoscenze metodologiche e pratiche necessarie per la progettazione e la realizzazione di attività di ricerca nei vari ambiti della comunicazione per sbocchi occupazionali in settori quali marketing, pubbliche relazioni, editoria, analisi di mercato.

Gli studenti e le studentesse mettono in pratica tali conoscenze svolgendo un tirocinio di ricerca nel Cognition, Social Multimodal Interaction and Communication Laboratory (CoSMIC Lab) del Dipartimento di Filosofia, Comunicazione e Spettacolo, lavorando con strumentazioni quali elettroencefalogramma, eye tracker, software per l'analisi automatizzata del linguaggio.

L'offerta formativa include un seminario annuale, il S.I.BIL. (Seminario Interdisciplinare Bilaterale), organizzato in collaborazione con l'ISTC (Istituto di Scienze e Tecnologie della Cognizione - CNR Roma) che costituisce un approfondimento di alcuni degli argomenti affrontati nei diversi insegnamenti del corso di Laurea Magistrale in SCCA.